

STAROSTA BĘDZIŃSKI

Województwo: śląskie

Powiat: będziński

Jednostka ewidencyjna: Miasto Będzin

Obręb ewidencyjny: Będzin

Arkusz mapy ewidencyjnej: 29

Raport z mapy ewidencyjnej

Znak sprawy: BGP.6642.593.2014
ZGK / 807/2014

Skala 1:1000
Stan na dzień: 28-01-2014r.

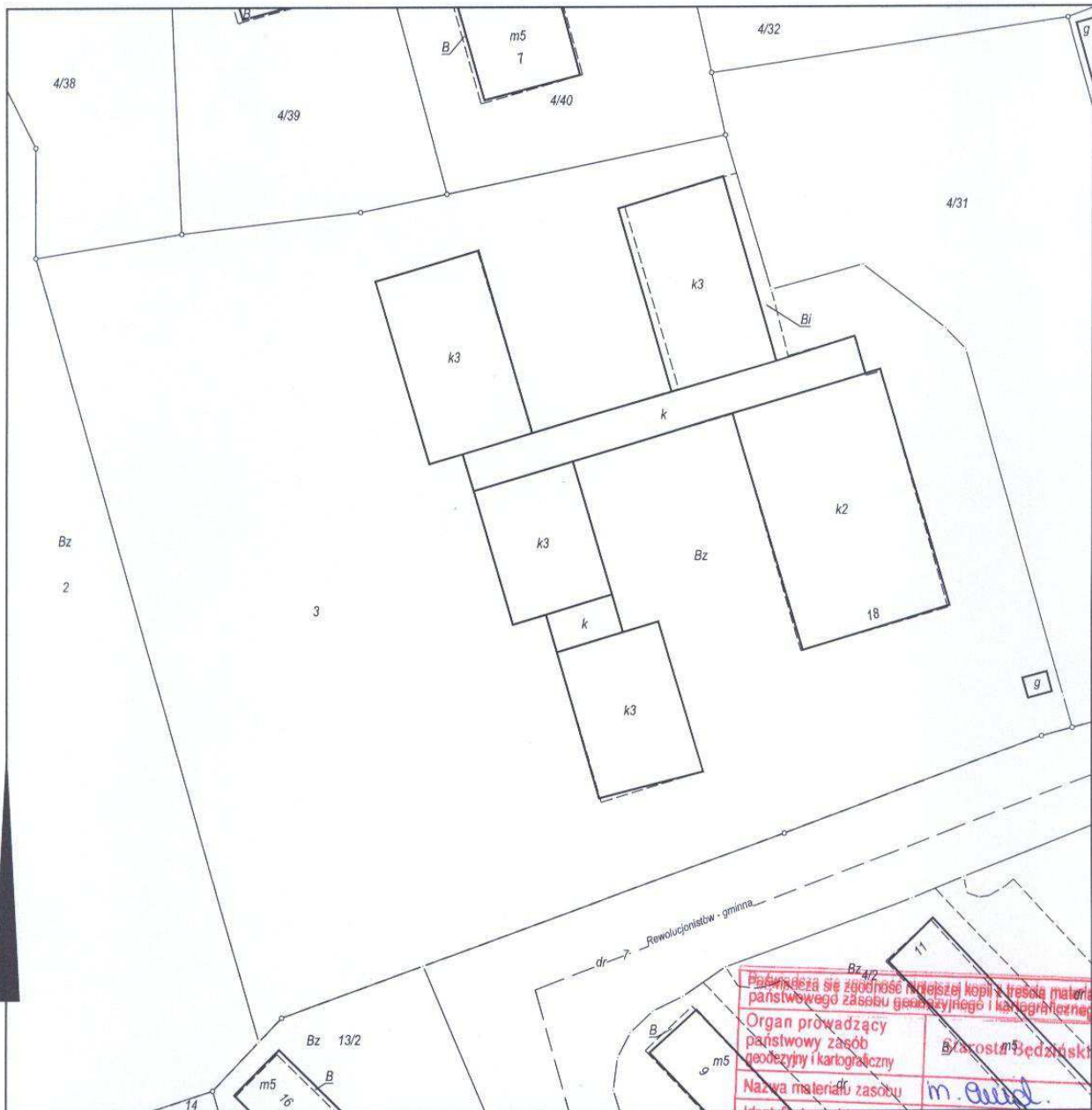

Dokument niniejszy jest raportem z mapy ewidencyjnej wydanym przez Starostę Będzińskiego

Reprodukowanie, rozpowszechnianie i rozprowadzanie niniejszego dokumentu wymaga zezwolenia, o którym mowa art. 18 ustawy z dnia 17 maja 1989 r - Prawo geodezyjne i kartograficzne (DZ.U.210 Nr 193. poz. 1287 z póź. zm.)

Przebiega się zgodność niniejszej kopii z treścią materiału państwowego zasobu geodezyjnego i kartograficznego	
Organ prowadzący państwowy zasób geodezyjny i kartograficzny	Starosta Będziński
Nazwa materiału zasobu	m. ewid.
Identyfikator ewidencyjny materiału zasobu	Będzin dm. 29
Data wykonania kopii	28.01.2014
Imię, nazwisko i podpis osoby reprezentującej organ	<i>[Signature]</i>

RYS. K02

Kierownik Powiatowego Ośrodka Dokumentacji Geodezyjnej i Kartograficznej